



Oficiul de Cadastru și Publicitate Imobiliară PRAHOVA  
Biroul de Cadastru și Publicitate Imobiliară Ploiești

## EXTRAS DE CARTE FUNCİARĂ PENTRU INFORMARE

Carte Funciară Nr. 143445 Ploiești

Nr. cerere	47649
Ziua	05
Luna	04
Anul	2022

Cod verificare  
100114596217



### A. Partea I. Descrierea imobilului

TEREN Intravilan

Adresa: Loc. Ploiești, Jud. Prahova, T52 A666/80

Nr. Crt.	Nr. cadastral topografic	Nr.	Suprafața* (mp)	Observații / Referințe
A1	143445		Din acte: 6.600 Masurata: 6.538	Teren neimprejmuit;

### B. Partea II. Proprietari și acte

Înscrieri privitoare la dreptul de proprietate și alte drepturi reale			Referințe
85330 / 27/09/2018			
Act Notarial nr. 4413, din 27/09/2018 emis de NP Tudose Maria;			
B3	Intabulare, drept de PROPRIETATE	ecumparare, dobandit prin Conventie, cota actuala 1/1	A1 / B.4
	1) DAVID MIHAI-FLORIN		
B4	se noteaza faptul ca imobilul face parte din patrimoniul de afectatiune al DAVID C. MIHAI - FLORIN PERSOANA FIZICA AUTORIZATA		A1

### C. Partea III. SARCINI .

Înscrieri privind	dezmembrămintele dreptului de proprietate, drepturi reale de garanție și sarcini	Referințe
NU SUNT		

# Anexa Nr. 1 La Partea I

## Teren

Nr. cadastral	Suprafața (mp)*	Observații / Referințe
143445	Din acte: 6.600 Masurata: 6.538	

\* Suprafața este determinată în planul de proiecție Stereo 70.

## DETALII LINIARE IMOBIL

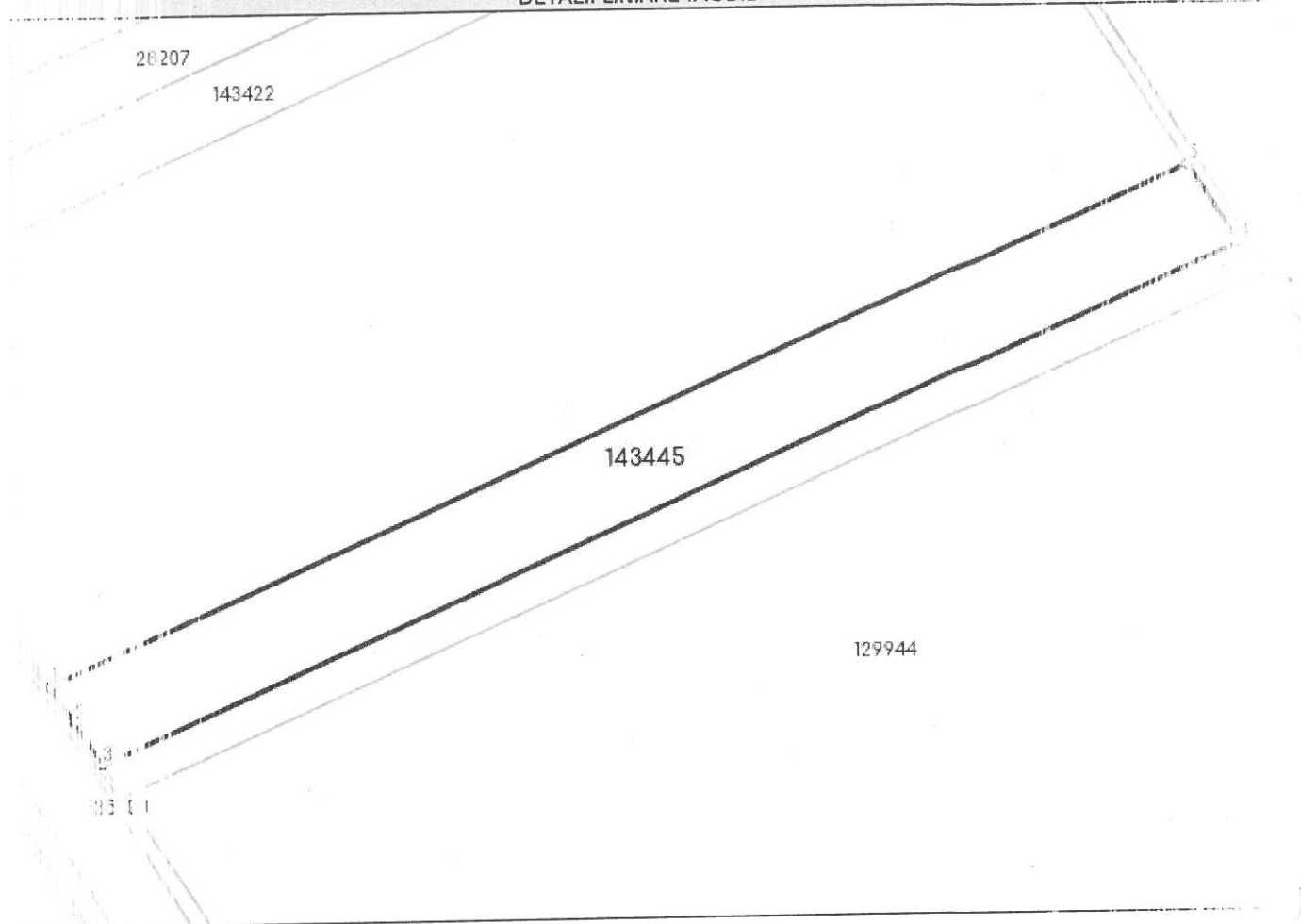

## Informații furnizate la teren

Categorie	Intravilan	Suprafața (mp)	Tarla	Parcelă	Nr. topo	Observații / Referințe
1. Solușină	DA	Din acte: 6.600 Masurata: 6.538	52	666/80	-	

## Lungime Segmente

(1) Valorile lungimilor segmentelor sunt obținute din proiecție în plan.

Punct de început	Punct sfârșit	Lungime segment (m)
1	2	10.305
2	3	11.963
3	4	297.199
4	5	22.242

Punct: Început:	Punct sfârșit	Lungime segment (** (m))
5	1	297.376

\*\* Lungimile segmentelor sunt determinate în planul de proiecție Stereo 70 și sunt rotunjite la 1 milimetru.

\*\*\* Distanța dintre puncte este formată din segmente cumulate ce sunt mai mici decât valoarea 1 milimetru.

Extrasul de carte funciară generat prin sistemul informatic integrat al ANCPI conține informațiile din cartea funciară active la data generării. Acesta este valabil în condițiile prevăzute de art. 7 din Legea nr. 455/2001, coroborat cu art. 3 din O.U.G. nr. 41/2016, exclusiv în mediul electronic, pentru activități și procese administrative prevăzute de legislația în vigoare. Valabilitatea poate fi extinsă și în forma fizică a documentului, fără semnătură olografă, cu acceptul expres sau procedural al instituției publice ori entității care a solicitat prezentarea acestui extras.

Verificarea corectitudinii și realității informațiilor conținute de document se poate face la adresa [www.ancpi.ro/verificare](http://www.ancpi.ro/verificare), folosind codul de verificare online disponibil în antet. Codul de verificare este valabil 30 de zile calendaristice de la momentul generării documentului.

**Data și ora generării,**

05/04/2022, 18:44

